

# Votez pour être représenté !

Il y a quelques semaines, 243 membres se sont portés candidats pour vous représenter à l'assemblée générale de la Mutualité chrétienne. Soutenez ce premier élan et participez à l'action en exprimant votre vote dans la circonscription qui vous concerne.

Après l'appel à candidatures lancé à l'automne dernier, 243 membres issus des quatre coins de Bruxelles et de Wallonie ont fait le pas de s'engager dans l'aventure mutualiste.

Tous sont prêts à relever le défi de vous représenter, au sein de l'assemblée générale (AG) de la MC, et donc de se mobiliser, penser, décider et agir au mieux pour l'ensemble des membres de la MC ! La tâche des futurs membres de l'AG ne sera pas simple (voir encadré). Les enjeux auxquels fait face notre mutualité sont nombreux et complexes ; ils nous concernent tous de manière quotidienne.

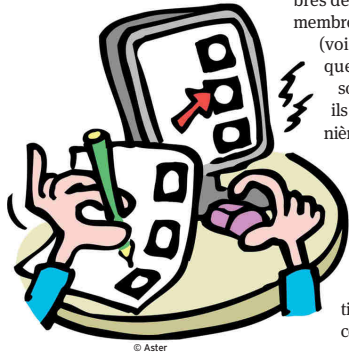

### Un vote dans 26 circonscriptions

Lors de cette édition des élections, le vote aura lieu dans 26 des 34 circonscriptions que compte la MC. Dans ces pages, nous reprenons uni-

quement les circonscriptions de la région de Liège. Vous pouvez voter pour les candidats de la circonscription dans laquelle vous résidez. Vous pouvez retrouver les candidats des circonscriptions d'autres régions sur [mc.be/candidats](http://mc.be/candidats).

Dans la circonscription de Visé, le nombre de candidats est inférieur ou égal au nombre de mandats à pourvoir. Il n'y aura donc pas d'élections ; ces candidats sont élus d'office.

Les candidats élus formeront la future assemblée générale pour les 6 années à venir. Celle-ci élira ensuite le conseil d'administration de la MC.

### La MC, un mouvement de citoyens

Les élections mutualistes, c'est une occasion de faire vivre la démocratie représentative et participative. Peu d'entreprises ouvrent leurs organes de gestion et de décision à leurs propres clients, affiliés ou membres. La MC le fait pour répondre à une loi sur les mutualités. Mais surtout, car au-delà d'être un assureur social, elle veut être un mouvement de citoyens et un entrepreneur social... dont le projet et les grandes orientations sont définies et portées par et pour ses membres !

**Merci pour votre confiance et bon vote !**



### Organisation du vote

**Qui vote ?** Tout membre MC majeur ou émancipé. Chaque membre dépend d'une circonscription définie en fonction de son lieu d'habitation et peut voter si un vote est organisé dans cette circonscription (s'il y a plus de candidats que de mandats à pourvoir).

**Comment voter ?** Par écrit ou en ligne. Vous recevrez votre convocation mi-mars. En fonction de vos préférences de contact, cette convocation arrivera par courrier ou par e-mail.

**Quand voter ?** Jusqu'au 31 mars.

**Pour qui voter ?** L'électeur peut voter pour les candidats de sa circonscription. Toutes les infos liées au vote seront reprises dans votre convocation.

**Comment connaître les résultats ?** Ils seront communiqués à la mi-avril, dans En Marche et sur [mc.be/resultats](http://mc.be/resultats).

### Rôles des futurs élus

- Déterminer les grandes orientations relatives à la stratégie et aux finances de la MC.
- Représenter les membres de la MC et relayer au mieux leurs besoins et attentes.
- Apporter des idées innovantes en matière de services et d'avantages à la population.
- Défendre les valeurs portées par la MC et œuvrer en faveur d'une société plus juste et solidaire et d'une politique de santé accessible à tous.

## Présentation des candidats



Aywaille

3 mandats à pourvoir.



Vincent MOYSE

AYWAILLE

35 ans, fonctionnaire, marié, 2 (et bientôt 3) enfants

**Motivations :** Défendre un projet de société qui prend soin des autres et qui prône une vision intégrée de la santé ("bonheur"). Participer à des projets autour des enjeux tels que l'accès aux soins, le maintien à domicile, la prévention.

**Implication à la MC :** Je suis membre du comité de secteur Ourthe-Ambève et du conseil d'administration de la MC Liège.

**Centres d'intérêt :** Théâtre, jogging, politique et cuisine.



Fredy CARPENTIER

AYWAILLE

66 ans, retraité, ancien directeur de CPAS

**Motivations :** La santé, c'est la vie ! L'accès à des soins de santé de qualité pour tous, de façon égalitaire, reste l'objectif prioritaire. Être solidaire : ne laisser personne au bord du chemin.

**Implication à la MC :** Président sortant de la MC Liège et président de Qualias en Province de Liège.



Corinne FRANCK

COMBLAIN-AU-PONT

48 ans, infirmière à domicile

**Motivations :** La MC permet à ses affiliés de pouvoir donner leur avis et être acteur au sein de celle-ci. J'aimerais apporter mon expérience comme infirmière à domicile et visibiliser davantage les possibilités d'aide de la MC auprès des personnes isolées.



Pol GILLES

AYWAILLE

62 ans, permanent CSC, pré pensionné, marié, 3 enfants, 2 petits-enfants

**Motivations :** Garantir l'accessibilité de la MC via les différents canaux de contact, y compris le contact humain qui me paraît primordial dans certaines situations complexes.

**Implication à la MC :** Membre de l'assemblée générale de la MC Liège depuis 1992 et du conseil d'administration pendant quelques années.

**Centres d'intérêt :** Les problématiques du handicap et du vieillissement.

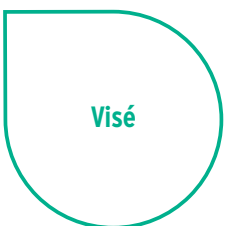

Visé

Dans la circonscription de Visé, il n'y aura pas d'élections. Les 4 candidats présentés pour cette circonscription feront partie de l'AG de la MC, leur nombre n'étant pas supérieur au nombre de mandats à pourvoir (4).



Jean-Marie VANCRAYEBECK

LIÈGE

69 ans, retraité

**Motivations :** Défendre les valeurs MC, principalement la solidarité, améliorer le service aux membres, développer l'action locale.

**Implication à la MC :** Membre du conseil d'administration de la MC Liège, impliqué dans le comité de secteur de la Basse-Meuse, je m'investis dans des groupes de travail traitant par exemple des droits du patient. Administrateur Altéo, investi dans l'accompagnement et le transport à Liège.



Marc WERELDS

DALHEM

60 ans, formateur SAP/business analyst

**Motivations :** Je suis convaincu des principes d'une mutualité. La solidarité est, pour moi, LA solution. Je souhaite m'engager volontairement auprès d'une grande institution.

**Implication à la MC :** Investi depuis 4 ans dans le mouvement Altéo, via le service transports, accompagnant de séjours, animateur d'ateliers ou participant à des groupes de travail.

**Centres d'intérêt :** Membre d'une troupe de théâtre amateur.



Alfred CALIFICE

MELEN - SOUMAGNE

66 ans, retraité, marié, père de 3 enfants

**Motivations :** Ancien responsable du secteur non-marchand d'un grand groupe bancaire belge, je souhaite mettre mon expertise au service de la MC.

**Implication à la MC :** J'ai été membre de l'assemblée générale de la MC Liège pendant 5 ans.

**Centres d'intérêt :** Intérêt pour le secteur non-marchand en général.



Anne-Marie FORTEMPS

LIÈGE

66 ans, conseillère communale, mariée, 4 enfants

**Motivations :** Œuvrer à des soins de santé accessibles, des procédures administratives simplifiées, une couverture maximale pour les soins à domicile, un soutien psycho-social pour les invalides et militer pour compenser la fracture numérique sanitaire.

**Implication à la MC :** J'ai œuvré à la naissance de la coordination des soins à domicile. Je me suis également impliquée au sein d'Altéo.

**Centres d'intérêt :** Mandat de conseillère communale en cours.

# ÉLECTIONS MUTUALISTES

## Seraing

3 mandats à pourvoir.



**Jean-François KAISIN**

ANS

64 ans, retraité de l'enseignement, 3 enfants et 4 petits-enfants

**Motivations :** Convaincu de la dynamique citoyenne de la vie associative, l'accès aux soins pour tous et l'éducation à la santé me paraissent des enjeux importants. Attaché à Seraing où j'ai grandi, j'y suis investi dans le pouvoir organisateur de 2 écoles.

**Implication à la MC :** Membre de l'assemblée générale de la MC Liège et du conseil d'administration d'Aide & Soins à Domicile.

**Centres d'intérêt :** Vélo, lecture, musique.



**Robert PALATE**

FLÉMALLE

68 ans, retraité

**Motivations :** Défendre la sécurité sociale pour tous. Maintenir la qualité du système de solidarité.

**Implication à la MC :** Membre de plusieurs comités locaux dont celui en charge de la coopération internationale. 37 ans de carrière à la MC.



**Ayoko AYIENOU**

SERAING

42 ans, aide-soignante, pédicure, mère de 3 enfants

**Motivations :** Contribuer au bien-être des gens en étant plus proche d'eux sur le terrain.

**Implication à la MC :** Assurée MC.

**Centres d'intérêts :** Je suis également réflexologue et massothérapeute.



**Jean-Pol BLOCKX**

FLÉMALLE

67 ans, retraité de l'enseignement, marié, 3 enfants et 3 petits-enfants

**Motivations :** J'aimerais porter la voix des affiliés, agir sur les politiques de la santé, me battre pour préserver la sécurité sociale et donner un accès aux soins de santé à toutes les personnes en difficulté.

**Implication à la MC :** Ex-animateur dans les séjours d'Ocarina (anciennement Jeunesse & Santé). Ex-délégué (CSC-Enseignement) et délégué de la sécurité sociale.

Les candidats sont présentés par ordre alphabétique en commençant par la lettre J (lettre tirée au sort).



© Aster

## Huy

3 mandats à pourvoir.



**Jean-Michel JAVAUX**

AMAY

54 ans, bourgmestre, marié, 4 enfants (dont une étoile qui me guide)

**Motivations :** Je suis convaincu du rôle de la MC pour améliorer l'accès aux soins de santé pour tous, la lutte contre l'isolement, la solidarité...

**Implication à la MC :** J'ai présidé 3 ans le Conseil de la Jeunesse élu par les organisations de jeunesse telles qu'Ocarina. Concertation régulière avec la MC.

**Centres d'intérêt :** Administrateur d'un hôpital et du CNRF (Centre Neurologique et de Réadaptation Fonctionnelle).



**Rudi JOCQUEAU**

VYLE-ET-THAROUL

45 ans, informaticien, papa d'un petit garçon de 9 ans

**Motivations :** Très sensible aux difficultés psychologiques, à leur impact sur la santé et la qualité de vie, j'aimerais faire grandir des projets de soutien dans ce domaine.

**Implication à la MC :** Novice dans cette implication, je désire justement m'investir dans ce bel outil de démocratie et d'entraide.

**Centres d'intérêt :** Passionné de lecture, de ruralité et de spiritualité.



**Giuseppe PINTO**

AMAY

61 ans, retraité, marié, père d'une fille, et 1 petit-fils

**Motivations :** Aider les personnes en difficulté, apporter plus de confort aux gens dans le besoin. Être toujours dans le mouvement et faire des rencontres.

**Implication à la MC :** Actuellement volontaire à Altéo, au sein du service transports, ainsi que dans le groupe de travail accès aux soins.



**Pierre PIRARD**

SAINT-GEORGES

54 ans, agent de l'État

**Motivations :** Développer la notion de 'patient partenaire'. Lutter contre les difficultés d'accès aux soins dans le Condroz.

**Implications à la MC :** Membre du comité de secteur de Huy, administrateur de plusieurs ASBL.

**Myriam RÉNARD**

HUY

67 ans, sophrologue, mariée, 1 fils et 1 petit-fils

**Motivations :** Contribuer à faire connaître la MC. La santé, le développement et la création de mouvements doivent toujours être au profit des membres. Développer l'aide aux personnes placées en établissement (home), pouvoir les visiter et relayer leurs demandes.

**Implication à la MC :** Je m'investis dans des groupes : communes, Aidants Proches.



**Philippe SONCK**

VERLAINE

61 ans, assistant social

**Motivations :** L'engagement est l'essence de notre mutuelle, ce sont les membres qui lui donnent du sens. Je souhaite mettre en avant la valeur de la solidarité, l'approche globale de la santé.

**Implication à la MC :** Je termine mon troisième mandat au sein du conseil d'administration de la MC Liège. Je suis actuellement impliqué dans différentes instances de la MC et j'en préside deux comités d'audit.



**Dominique STIEGLÉR**

OTEPPE

63 ans, directeur administrateur et financier, marié

**Motivations :** En tant qu'ancien membre du personnel d'une mutualité, je souhaite apporter mon expérience professionnelle afin que les projets dans lesquels je serai impliqué se concrétisent.

**Centres d'intérêt :** Le sport.



**Michel CLEMENT**

HUY

76 ans, retraité

**Motivations :** Me rendre utile pour la société, rester en activité, réaffirmer ou m'impliquer pour les droits du patient, participer aux débats et aux différentes décisions, veiller à la bonne renommée et réputation de la MC.

**Implication à la MC :** Volontaire à la MC depuis 2006 dans le transport et l'accompagnement des malades. J'assume la permanence du transport des malades de Huy et Stockay depuis 2011. Membre de l'assemblée générale de la MC Liège depuis 2010.



**Jean-Benoît GRAAS**

WARZÉE

49 ans, conseiller en mobilité, père de 4 enfants

**Motivations :** Engagé depuis de nombreuses années socialement de façon professionnelle et au travers de mes loisirs, j'ai pu constater différents besoins et attentes de la part de citoyens. La MC est un des lieux où beaucoup de réponses peuvent être apportées de façon concrète.

**Implications à la MC :** Actif au sein du groupe de travail Aidants Proches, et depuis peu, présent au sein du comité de secteur de Huy.

**Centres d'intérêt :** Photographie nature.

## Waremme

2 mandats à pourvoir.



**Marie JACQMIN**

HANNUT

26 ans, collaboratrice parlementaire

**Motivations :** Depuis toujours intéressée par le milieu associatif et celui des soins de santé, je suis confortée, par cette crise sanitaire, dans l'idée qu'il est essentiel d'œuvrer à un système de soins de santé accessible et de qualité pour tous.

**Centres d'intérêt :** Administratrice de Télé-service Liège (entraide téléphonique).



**Pierre RENARD**

WAREMME

63 ans, ergonome retraité, marié

**Motivations :** Dynamiser le lien entre la MC et d'autres mouvements proches de la MC en Hesbaye mais aussi vers l'extérieur. Travailler au co-développement harmonieux des systèmes de santé et numériques.

**Implication à la MC :** Membre actif au sein des mouvements Énéo et Altéo.

**Centres d'intérêts :** Le patro (anciennement). Ex-inspecteur social de sécurité sociale. Membre de la CSC.



**Jean-Pierre DUPRIEZ**

BERLOZ

70 ans, retraité

**Motivations :** Représenter les aînés dans un monde en perpétuel changement et dans lequel la mutualité doit s'engager. M'impliquer dans les projets de la MC en relayant le point de vue des membres.

**Implication à la MC :** Participation à des projets autour des nouvelles technologies via Énéo, impliqué dans leur gestion et vulgarisation.

**Centres d'intérêts :** Actif au niveau communal sur le thème de la mobilité douce.



© Aster

# ÉLECTIONS MUTUALISTES

Liège

9 mandats à pourvoir.



**Christian JAVAU**

ALLEUR

71 ans, retraité, marié, 3 enfants, 6 petits-enfants

**Motivations :** Promouvoir la santé et le bien-être, à travers les structures MC, les mouvements, mais aussi par des partenariats avec des associations proches.

**Implication à la MC :** Actuellement actif au sein des instances de la MC de Liège, je m'implique pour favoriser des partenariats entre la MC et d'autres associations.

**Centres d'intérêt :** Cyclo-voyageur, photographie amateur.



**Joseph JEANFILS**

LIÈGE

70 ans, biologiste retraité, marié, 3 enfants et 6 petits-enfants

**Motivations :** Très sensible aux difficultés psychologiques, à leur impact sur la santé et la qualité de vie, j'aimerais faire grandir des projets de soutien dans ce domaine.

**Implication à la MC :** Avec la MC, je désire apporter ma contribution, au travers de mon expérience, dans les problématiques qui me tiennent à cœur, telles que les questions familiales et l'éducation à la santé.

**Centres d'intérêt :** Ancien administrateur de la Ligue des Familles.



**Marcel LAMBRECHT**

BEYNE-HEUSAY

64 ans, retraité

**Motivations :** Développer du lien, participer à des développements de projets, participer aux débats d'idées et les porter auprès des instances décisionnelles.

**Implication à la MC :** Membre du comité de secteur de Fléron et de l'assemblée générale de la MC Liège, volontaire durant 3 ans lors des séjours Enéo. Membre du groupe de travail Aïdants Proches.

**Centres d'intérêt :** Conseiller de l'Aide sociale, guide nature et acteur dans la démarche d'autosuffisance alimentaire.



**Colette LAPAILLE**

LIÈGE

63 ans, juriste

**Motivations :** Continuer à m'investir dans les instances en y apportant mon expérience et mon expertise afin de défendre les affiliés tout en continuant de prôner les valeurs de la MC.

**Implications à la MC :** Je participe au comité de secteur de Liège depuis 2010. Je siège au conseil d'administration de la MC Liège. Je suis impliquée dans les réflexions de la MC autour des Droits du patient.



**Vincent LEFEVRE**

LIÈGE

63 ans, retraité, veuf, père d'un fils de 24 ans

**Centres d'intérêt :** Impliqué dans des associations sportives (athlète et secrétaire d'un club d'athlétisme de Seraing), secrétaire de la confrérie de l'Avouerie d'Anthisnes, et aussi délégué d'une équipe du CS Sart-Tilman. Formation professionnelle comptable.



**Cédric LEMAIRE**

LIÈGE

27 ans, juriste

**Motivations :** Je suis candidat pour la première fois aux élections mutualistes. Je souhaite apporter un regard neuf sur les actions de la MC et apporter mon expérience pour les améliorer.



**Gérard LUYENS**

LIÈGE - GRIVEGNÉE

65 ans, employé, père et grand-père

**Motivations :** Mon engagement est de faire en sorte que le mouvement mutualiste reste un système assurantiel solidaire performant, répondant aux besoins des affiliés.

**Implication à la MC :** Membre de l'assemblée générale de la MC Liège, vice-président d'Aide & Soins à Domicile Liège-Huy-Waremme, militant du comité de partenariat avec le Burkina Faso et de diverses ASBL. Ancien collaborateur de la MC Liège, secrétaire permanent retraité de la CNE.



**Palmerio OBILI**

ANS

66 ans, employé, marié

**Motivations :** Participation à l'amélioration des soins de santé, et de l'accès de ceux-ci à tous, particulièrement aux personnes précarisées. Apporter mon expérience dans l'élaboration de nouveaux avantages et mon point de vue de membre-citoyen sur la qualité des services.

**Centres d'intérêt :** Intéressé pour la participation citoyenne dans la gestion publique.



**Kabirou OUMAROU**

LIÈGE

43 ans, directeur et professeur

**Motivations :** Renforcer mon engagement pour la solidarité dans l'accès aux soins.

**Implication à la MC :** J'ai toujours été membre de la MC. Ancien volontaire à Aïté.

**Centres d'intérêt :** Directeur d'une ASBL accompagnant des personnes en parcours d'intégration et qui ignorent totalement le système de soins de santé et le concept de la mutualité.



**Pierre SMIETS**

CHAUDFONTAINE

67 ans, retraité - ex-directeur général de l'Unessa ASBL

**Motivations :** Collaborer au développement d'idées et de structures nouvelles, pour la création de projets et de services rencontrant les préoccupations actuelles des membres de tous âges.

**Implication à la MC :** Membre du comité de secteur de Fléron, j'ai été administrateur de la MC Liège ces dernières années. J'ai également siégé au sein de diverses instances de la MC.



**Christian VIDAL**

LIÈGE

46 ans, acteur, poète, figurant

**Motivations :** Garantir un accès égal à tous à la santé et à des soins de qualité, accompagner pour défendre les droits des gens et développer le bien-être de manière solidaire.

**Implication à la MC :** Membre du comité de secteur de Liège depuis 2016. Également ancien membre de syndicats.



**Jean-François AUQUIER**

LIÈGE

52 ans, importateur de vins italiens, marié, père de 4 enfants

**Motivations :** J'ai la volonté de donner de mon temps et de ma personne à la communauté et de défendre une institution importante pour tous. J'ai à cœur de faire connaître les nombreux services de la MC dont j'ai pu bénéficier avec mes 4 enfants.

**Centres d'intérêt :** Grand amateur de cuisine italienne. Fan de design du 20<sup>e</sup> siècle.



**Nicole BASTIN**

OLNE

58 ans, assistante sociale

**Motivations :** En tant que directrice d'un service d'accueillantes d'enfants, je souhaite soutenir et promouvoir la réalité des jeunes enfants et des familles dans leurs multiples facettes et leur diversité.

**Implication à la MC :** À l'Accueil des Tout-Petits, nous collaborons régulièrement avec la MC et ses partenaires.



**Jean-Michel BEGON**

ANS

34 ans, data scientist, père de 2 enfants

**Motivations :** Je suis particulièrement intéressé par les problématiques émergentes telles que l'impact des réseaux sociaux, la problématique des aidants proches, les conséquences du vieillissement de la population...

**Implication à la MC :** J'ai été actif à Ocarina pendant 15 ans dans différentes fonctions.

**Centres d'intérêt :** Actif dans le monde de la recherche motivée par le biomédical.



**Marie-Paule BERHIN**

LIÈGE

68 ans, retraitée

**Motivations :** Volontaire et active en lien avec la MC, il me paraît important que la MC 'nouvelle formule' reste bien en contact avec les réalités de terrain. Je souhaite créer les liens et faire remonter ces besoins dans les nouvelles instances.

**Implication à la MC :** J'ai été vice-présidente de la MC Liège, impliquée dans plusieurs ASBL partenaires.

**Centres d'intérêt :** Les problématiques sociales, en particulier la place des femmes et la petite enfance.



**Barbara BOVY**

LIÈGE

38 ans, épidémiologue, en couple et mère de 2 petites filles

**Motivations :** Je souhaite défendre les intérêts des membres, faire bénéficier la MC de ma connaissance du monde pharmaceutique pour offrir des médicaments et des soins pour tous, à un prix juste.

**Implication à la MC :** Mes enfants participent aux stages Ocarina avec plaisir.

**Centres d'intérêt :** Intéressé pour le secteur pharmaceutique.



**Marie BURETTE**

SERAING

68 ans, laborantine retraitée

**Motivations :** La montée en complexité du monde actuel, surtout depuis cette nouvelle pandémie, me fait penser qu'il faut de nouveaux modèles organisationnels, souples, créatifs, riches en interaction, recentrés sur l'humanisme. J'ai donc à cœur de m'investir avec la MC dans l'émergence probable d'un nouveau modèle de société. Depuis très jeune, j'ai été impliquée dans beaucoup de systèmes d'aide à l'autre, parallèlement à ma vie conjugale et professionnelle.



**Sylvia DE JONGHE-GALLER**

FLÉRON

65 ans, licenciée en santé publique

**Motivations :** Engagée depuis toujours dans le secteur de la santé/social et déjà impliquée au sein du réseau seniors de la MC, je souhaite offrir mes compétences dans le cadre des élections mutualistes.

**Implication à la MC :** Je suis administratrice de la Clairière de Fayenbois (lieu de vie pour aînés) et j'ai participé aux réunions Altéo en vue d'améliorer l'accueil des personnes à besoins spécifiques à l'hôpital.

**Centres d'intérêt :** Échevine à Fléron.



**Gabriel DISCRY**

LIÈGE

76 ans, retraité, père de 4 enfants majeurs

**Motivations :** Impliqué dans le domaine social. Défenseur du bien-être des affiliés.

**Implication à la MC :** J'ai été élu à la première assemblée générale de la MC Liège, en 1992.

**Centres d'intérêt :** Président de la coordination consultative des Comités de quartiers.



**Anne FONTINOY**

OHEY

55 ans, employée

**Motivations :** Je suis particulièrement sensible à l'application du droit aux soins de santé - l'accès aux soins de santé est une priorité pour tous -, je souhaite soutenir les actions et témoigner des réalités du terrain pour orienter au mieux les décisions.



**Patrick GILSON**

ANS

66 ans, retraité

**Motivations :** Pour répondre aux nombreux défis qui se posent à la MC, je veux mettre à son service et à celui des affiliés mon esprit constructif et mon expérience acquise par mon engagement dans de nombreuses instances de la MC.



**Anne-Marie GLADE**

LIÈGE

66 ans, surveillante

**Motivations :** Je continue l'engagement démarré en 1992 au sein de la MRB (Mutualité des religieux de Belgique).

**Implication à la MC :** J'ai été conseillère, puis administratrice à la MRB. Ensuite, j'ai été membre de l'assemblée générale de la MC Bruxelles. J'ai actuellement un mandat à la société mutualiste régionale wallonne (SMRW).

**Centres d'intérêt :** Je suis bénédictine depuis 1981.

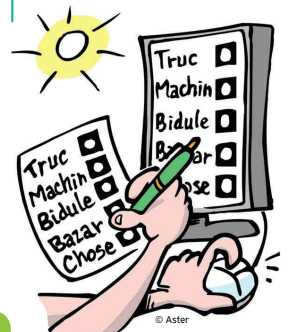

Contactez la MC dans votre région :

Place du XX Août 38, 4000 Liège

04/221.74.00

mc.be

agences.liege@mc.be